

MONTERINGS- OG BRUKSANVISNING

Bruk av



sørlandsstigen.no

BØYLESTIGE UTFELLBARE MED RYGGVERN



Trekk ut splinten (Gjør stigen innbruddsikker).
Fold ut stigen og den er klar til bruk.

Tåler hele familien - samtidig.

Kontroll/Vedlikehold

Det bør foretas en årlig test av stigen og dens funksjoner samt kontroll av festskruenes forankring i veggen.

MONTERINGS- OG BRUKSANVISNING

PRODUKTBEKRIVELSE:

Sørlandsstigen med ryggvern er en utfellbar stige med ryggbøyler for rømning og adkomst fra bygninger.

Stigen monteres vertikalt til yttervegg slik at den kan brukes ved utgang fra tak, vindu, balkong eller lignende. Når man trekker ut en utløzersplint/låsesplint, folder stigen seg ut fra utløserpunktet oppe eller nede. Eventuelt overliggende stigeenheter kan utløses separat fra overliggende etasje.

Leveres i enheter med standardlengdene: 1,2 m, 2,1 m og 5,7 m.

Enhetene kan kobles sammen til andre lengder og tilpasses individuelle behov.

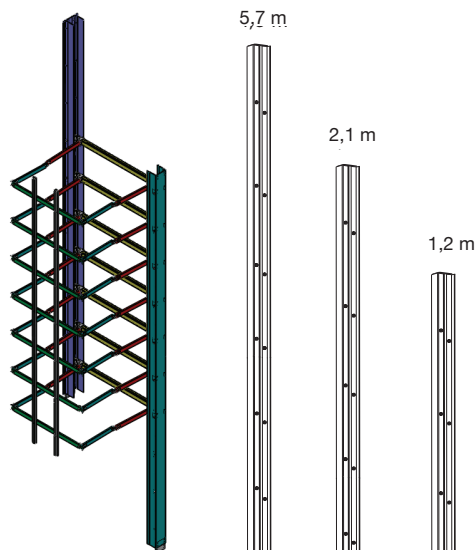

Innfestningsprofil
Hullavstand 133,5 senter

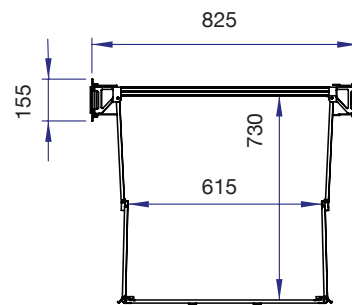

MONTERING:

Bør være 2 stk. for å montere bøylestigen.

Fest en skrue i toppen av stigen, deretter sett stigen i lodd og fest en skrue i bunn. For å komme til alle skruer som skal monteres må man lukke opp stigen, gjør dette pent og rolig da stigen ikke er forsvarlig festet ennå.

Monter så de 2 neste skruene i toppen og deretter jobb deg nedover med alle skruene.

I treverk bør du bruke 4mm, bor så kledningen ikke sprekker.

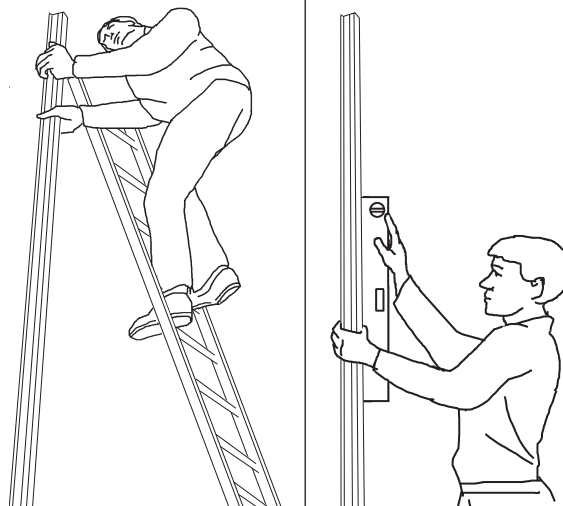

GENRELLE MÅL:

Stigen bør i regel starte 120 cm fra underkant vindu - slik at første ryggvern kommer i underkant av vindu.

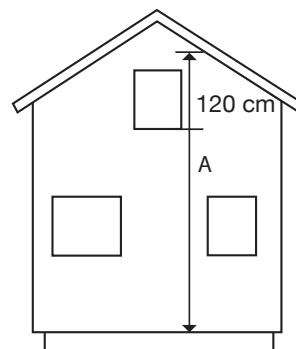

UTLØSERSPLINT:

Utløzersplinten monteres helt til slutt på passende sted så brukerne av boligen lett kan nå den. 128 cm fra topp eller 30cm opp/ned fra dette.

Monter den ene vangen til veggen og den andre splintvangen til stigen.

Sett så i spliten i hullene på splintvangene.

(Se bildet)

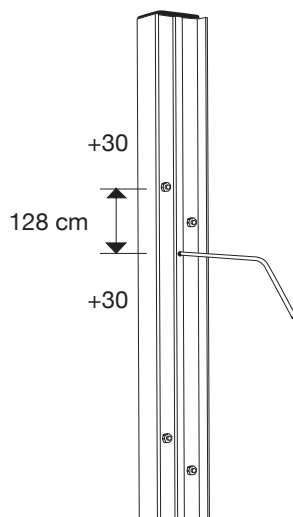

Stigen skal stoppe minimum 120 cm fra underlaget.

MONTERINGS- OG BRUKSANVISNING/PLOSSERING PÅ VEGG

HUSMOR VINDU OG VINDU SOM VIPPER PÅ MIDTEN:

Bunnmål: Min. 120 cm fra bakken.

Toppmål: Bør være 120 cm fra nedre vannbrett.

Avstand til vindu: Maks 15 cm.

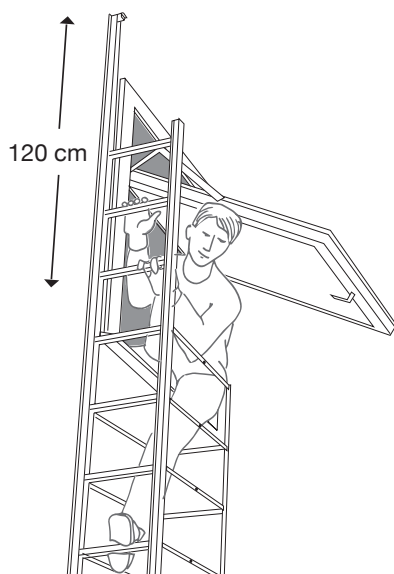

VED BALKONG:

Bunnmål: Min. 120 cm fra bakken.

Toppmål: Bør være min. 120 cm over topprekkverk.

AVSTAND TIL REKKVERK

Bilde 1:

75 cm.

Bilde 2:

Min. 15 cm.

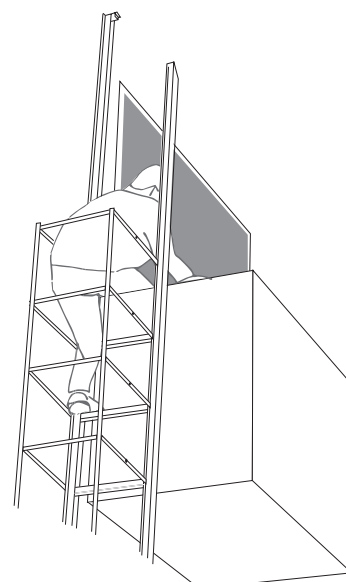
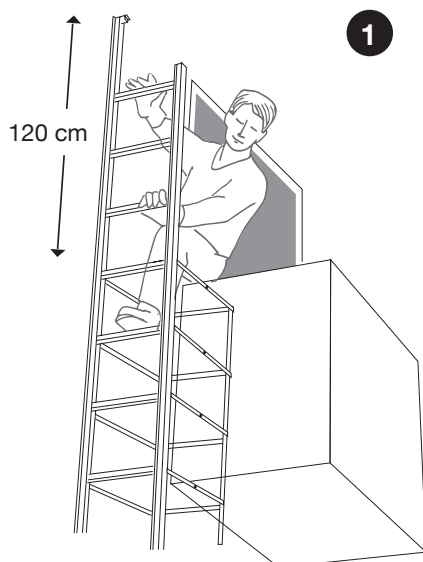

VED BALKONG MED LUKE I REKKVERK:

Bunnmål: Min. 120 cm fra bakken.

Toppmål: Skal være 120 cm fra gulv på balkong.

Avstand til rekkverk: 75 cm.

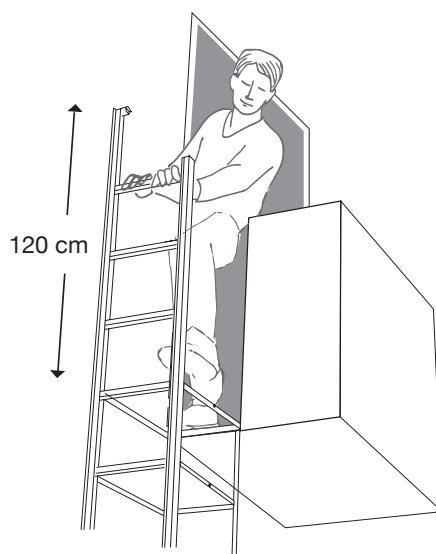

MONTERINGS- OG BRUKSANVISNING

TAK:

Fra tak må stigen plasseres slik at den er innenfor kravene i gjeldene byggeforskrift.

Stigen tilpasses til hvert prosjekt.

Normalt 120-150cm over gulvnivå, men kan også tilpasses andre måter.

SKJØTING:

Skjøtesett innholder:

4 stk. skjotelasker, 16 stk. skruer, 3 stk. skjøte-trinn.

Alle standard lengdene kan settes sammen til en hel lengde.

Disse skjøtes sammen med 4 skjotelasker som vist på bildet.

Skjøtelasker:

4 skruer i den nedre stigedelen og 2 skruer i den øvre stigedelen. Den øvre er som regel den lengste delen.

(Se bildet)

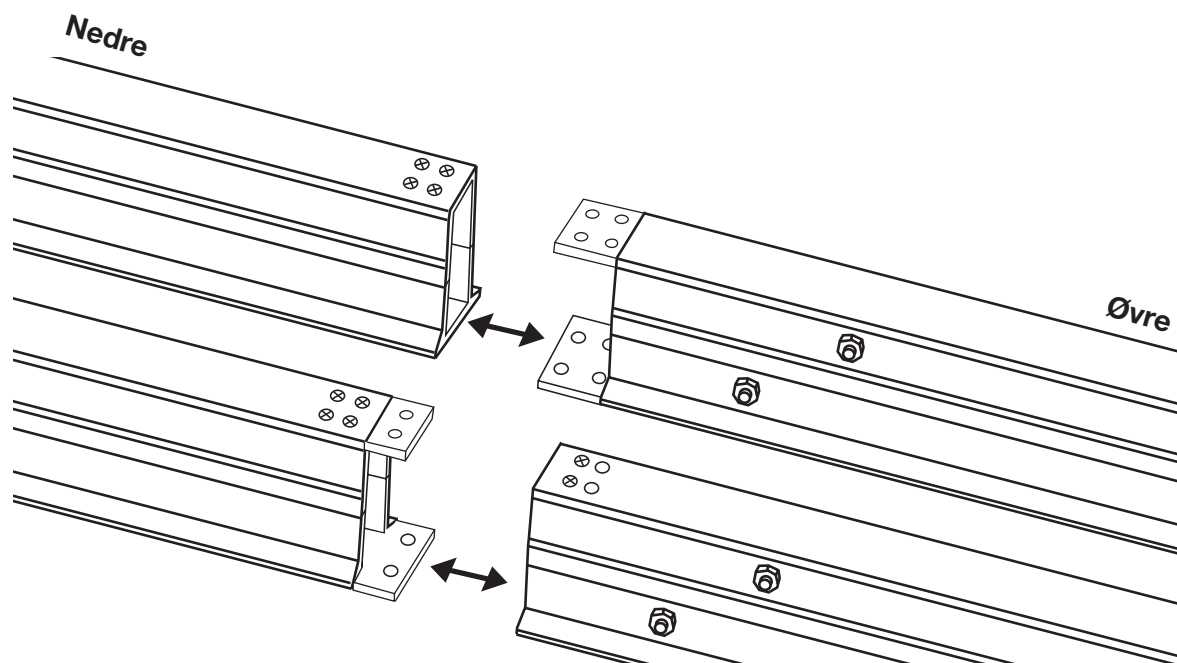
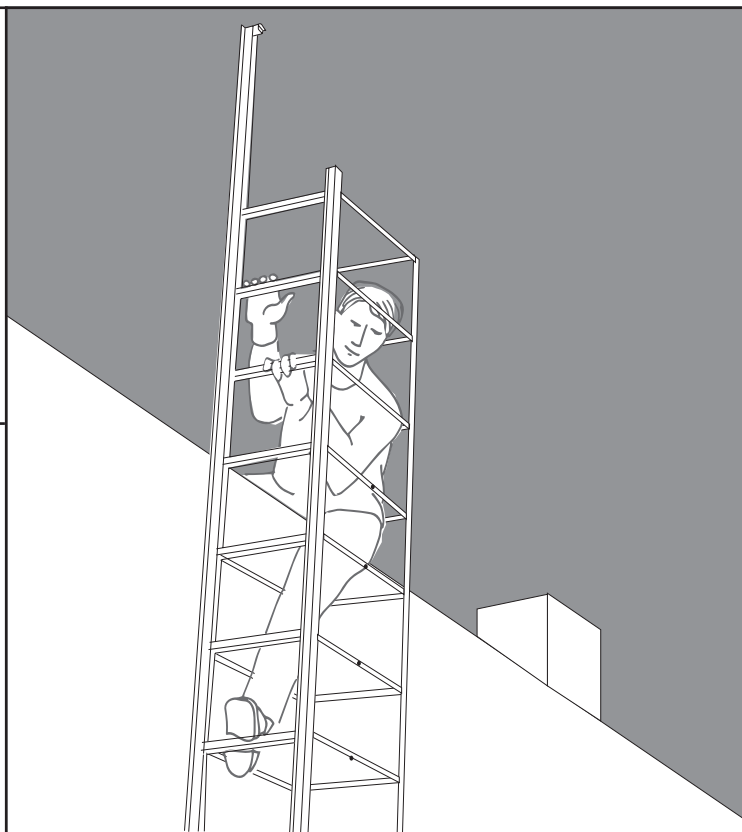

FDV - Dokumentasjon

Produktnavn :	 <p style="text-align: center;">STIGE MED RYGGVERN</p>	
Produktbeskrivelse:	<ul style="list-style-type: none"> - Sørlandsstigen Stige med ryggvern er en utfellbar stige med rygg bøyer for rømning og adkomst til bygninger. Stigen monteres vertikalt til yttervegg slik att den kan brukes ved utgang/ inngang fra Tak, vindu, balkong eller lignende. Når man trekker ut en utløserplint/låsesplint, folder stigen seg ut fra utløserpunktet oppe eller nede. Eventuelt overliggende stigeenheter kan utløses separat fra en overliggende etasje. Leveres i enheter med standardlengdene 1,2, 2,4 og 5,7 m Enheterne kan kobles sammen til andre lengder og tilpasses individuelle behov. 	
Materialer : Tekniske data :	<ul style="list-style-type: none"> - Trinn og vanger er laget av ekstruderte aluminiumsprofiler - Overflate : Standard natureloksert 15my (dvs mattgrå, sjøvannsbestandig) - Legering, aluminium : 6063 T5 - Skruer i rustfritt syrefast stål : A4skruer DIN 933 KL M6x45 - Mutter i rustfritt syrefast stål : A4 låsemutter DIN 985 M6 - Utløserplint i rustfritt syrefast stål - Ytre mål sammen lukket : 155x120mm - Ytre mål utfelt : 625x730mm - Trinnavstand : 300mm cc 	
Garanti :	<ul style="list-style-type: none"> - 15 års garanti når montert, brukt som forutsatt. 	
Vedlikehold : Kontroll :	<ul style="list-style-type: none"> - Det bør foretas en årlig test av stigen og dens funksjoner samt kontroll av festeskruenes forankring til veggen. 	
Godkjenning :	<ul style="list-style-type: none"> - SINTEF Byggforsk : NBI Teknisk Godkjenning nr 2427 - Tilfredstiller lastekravene i NS-INSTA 650 Stiger - Tilfredstiller lastekravene i EN- 131 - Tilfredstiller kravene om rømning over 5 meter i Tek10 	
Brannteknisk klassifisering :	<ul style="list-style-type: none"> - Rømningstiger er brannteknisk klassifisert etter Tek10 	
Tilbehør :	<ul style="list-style-type: none"> - Skjøtesett komplett - Ekstra utløserstasjon, komplett sett - Utstigningsplata - Håndtak - Utforing trinnløs brakett 10-40cm - Fjær - Avstandstykker - Skims 	
Annet :	<p>Miljødeklarasjon :</p> <ul style="list-style-type: none"> - Produktet inneholder ingen stoffer på miljøvernmyndighetenes Obs- liste om helse og miljøfarlige stoffer <p>Avfallshåndtering / gjennbruksmuligheter :</p> <ul style="list-style-type: none"> - Produktet kan leveres til materialgjenvinning ved vanlig offentlig avfallsdepot etter endt levetid. 	
Henvisninger :	<ul style="list-style-type: none"> - NBI Teknisk godkjenning 2427 : www.byggforsk.no - Vinduer som rømningsvei : Byggforskserien 520.391 	
Produsent :	Sørlandsstigen AS Niels Juels gate 3 3256 LARVIK	Tlf: 33 11 15 60 Epost : post@sorlandsstigen.no
Leverandør :	Fyll inn firma opplysninger :	